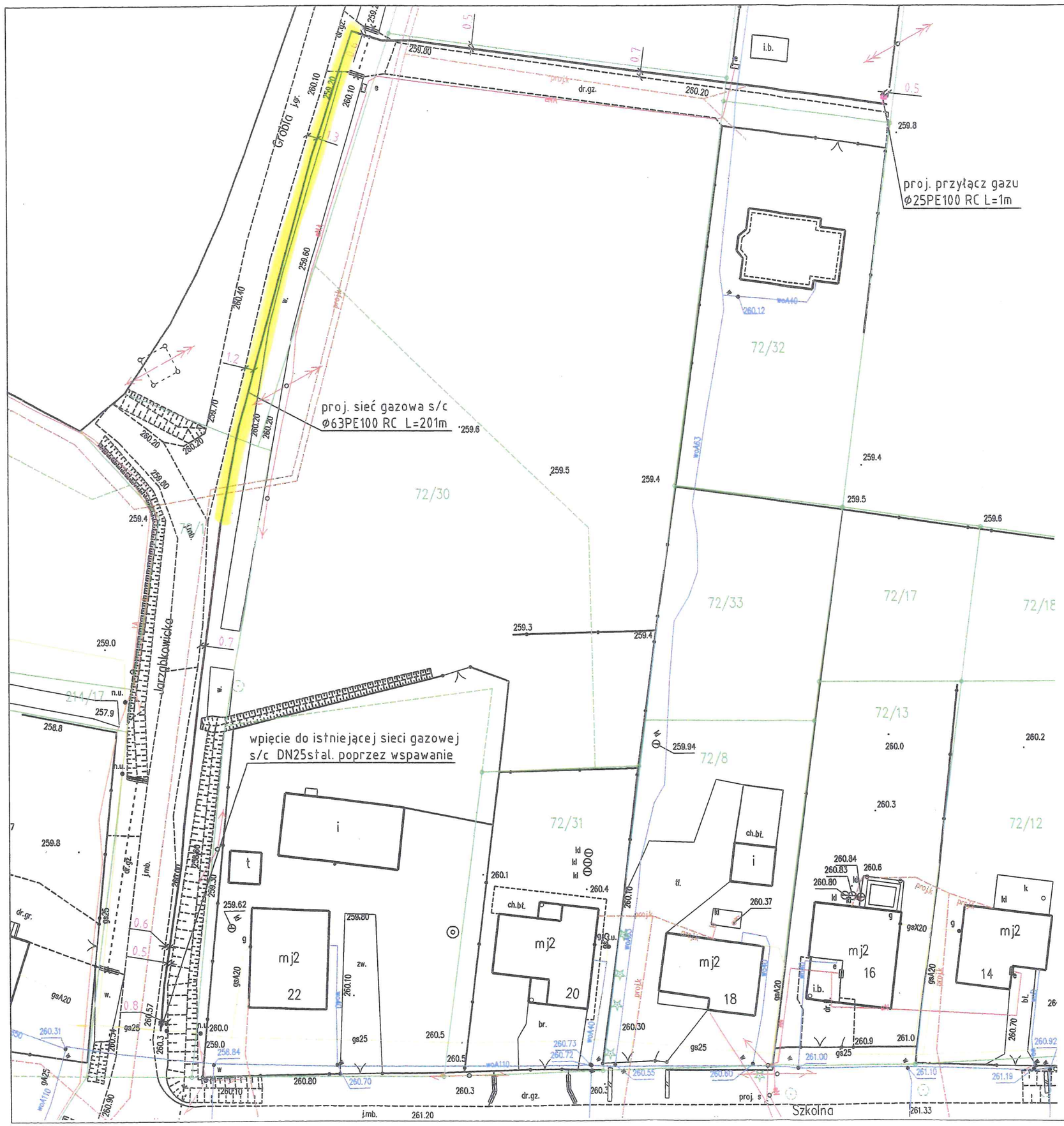

LEGENDA:

Istniejące uzbrojenie

- słup energetyczny
- słup teletechniczny
- sieć wodociągowa
- sieć gazowa
- kabel energetyczny
- kabel teletechniczny
- istniejąca zabudowa

Projektowane uzbrojenie:

- proj. sieć gazowa
- proj. przyłącz gazu

ZASTĘPCA DYREKTORA
mgr inż. Włodzimierz Cybulski

SAN PROJEKT s.c. INŻYNIERIA SANITARNA I OCHRONA ŚRODOWISKA	SAN PROJEKT S.C.Lukasz Buczek,Agnieszka Gizycka,Joanna Złotek ul. Wyzwolenia 19, 32-600 Oswiecim, tel/fax. 33 842 12 81		
Inwestor:	Polska Spółka Gazownictwa Sp. z o.o. ul. Wojciecha Bandrowskiego 16, 33-100 Tarnów		
Odbiorca:	Stanisław i Monika Hauzer ul. Opolska 22/37; 44-335 Jastrzębie Zdrój		
Obiekt:	ROZBUDOWA SIECI GAZOWEJ ROZDZIELCZEJ I BUDOWA PRZYŁĄCZA GAZU DO BUDYNKU MIESZKALNEGO PRZY ULICY GROBLA W BĄKOWIE dz. nr 70/1, 70/4, 72/30, 72/25		Data: III 2020
Stadium:	PROJEKT BUDOWLANY		Skala: 1:500
Tytuł rysunku:	PROJEKT ZAGOSPODAROWANIA TERENU		Nr projektu:
Projektował:	inż. Agnieszka Giżycka upr. nr MAP/0142/PWOS/08	Podpis:	Nr rys. 1
Sprawdził:	mgr inż. Joanna Złotek upr. nr 1627/94	Podpis:	